



BaufachForum
Wilfried Berger

 **BOSIG**



Ein
Entwicklungsprogramm
der Firma BOSIG in
Zusammenarbeit mit dem
BauFachForum.

Auf Lösungen bauen!

 **BOSIG**

BOSIG GmbH
Brunnenstraße 75-77
D-73333 Gingen/Fils
Tel. +49 (0) 7162-4099-0
Fax +49 (0) 7162-4099-200
Email: info@bosig.de
www.bosig.de

Firma BOSIG stellt Ihre Neuheiten
im Fenstereinbau vor
Neuentwicklungen 2013



Baufachforum
Wilfried Berger

 **BOSIG**

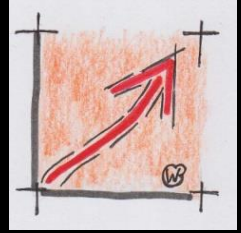

Die Problemstellung: Vier Probleme:

**Stiefkind Nr. 1:
Der Türschwellen.**



Die Türschwelle
ist gleich zu
behandeln wie
die Brüstung
eines Fensters.





Die Problemstellung:

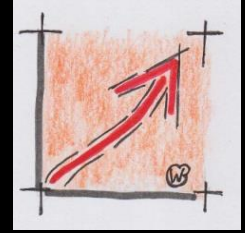

Vier Probleme:

Stiefkind Nr. 2: Die Vorbauzarge. Fenster in der Dämmung.

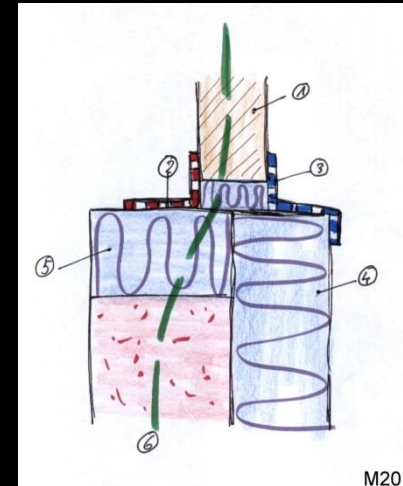

M201



Dort wo Fenster in eine Dämmung eingebaut werden müssen den Handwerkern Hilfen vorgegeben werden.



Die Problemstellung:

Baufachforum
Wilfried Berger

BOSIG

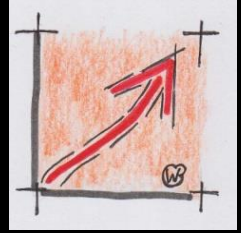

Vier Probleme:

Stiefkind Nr. 3:
Der Brüstungsanschluss unterliegt ganz streng der DIN 18195.



Der Sachverständige findet zu 90 % aller Bauteilöffnungen keinen normgerechten Brüstungsanschluss vor! Was ist hier mit der wannenförmigen Ausbildung?

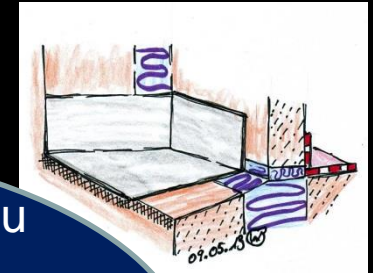



Die Problemstellung:

Baufachforum
Wilfried Berger

BOSIG

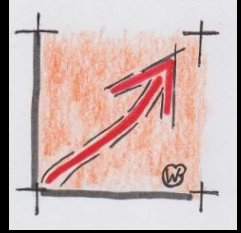

Vier Probleme:

Stiefkind Nr. 4:
Der Altbauanschluss darf
nicht anderst behandelt
werden wie der
Neubauanschluss!



Wenn der Sachverständige
auf die Baustelle kommt,
findet er meist solche
Situationen vor.
Keine Ausklotzung, keine
Lastabtragung, keine
Bauwerksabdichtungen.





BOSIG revolutioniert den Fenstereinbau!

Baufachforum
Wilfried Berger

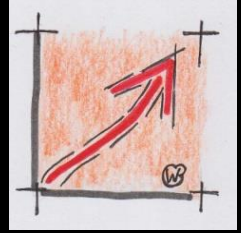

Die Grundsätze:

Das Problem: Lastabtragung:

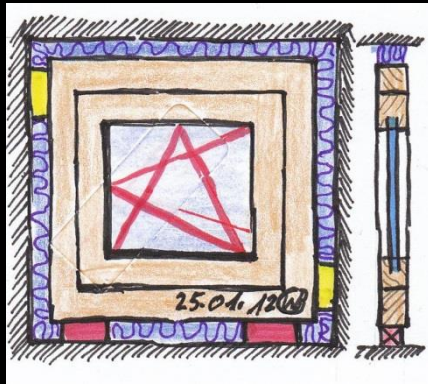

Firma BOSIG hat dieses Material gefunden und entwickelt.

Um Lasten abzutragen und einen schnellen Einbau sicher zu stellen wird ein druckfestes und dämmfähiges Material gesucht.

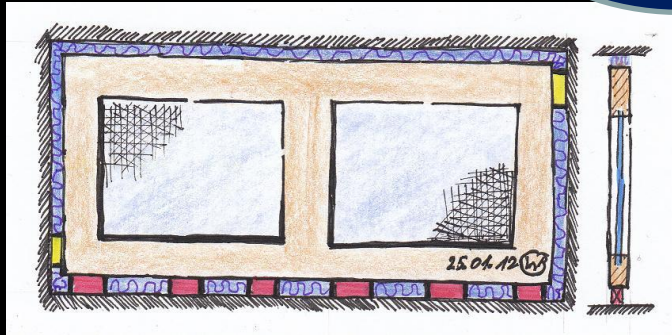



Die Schwellenprobleme:

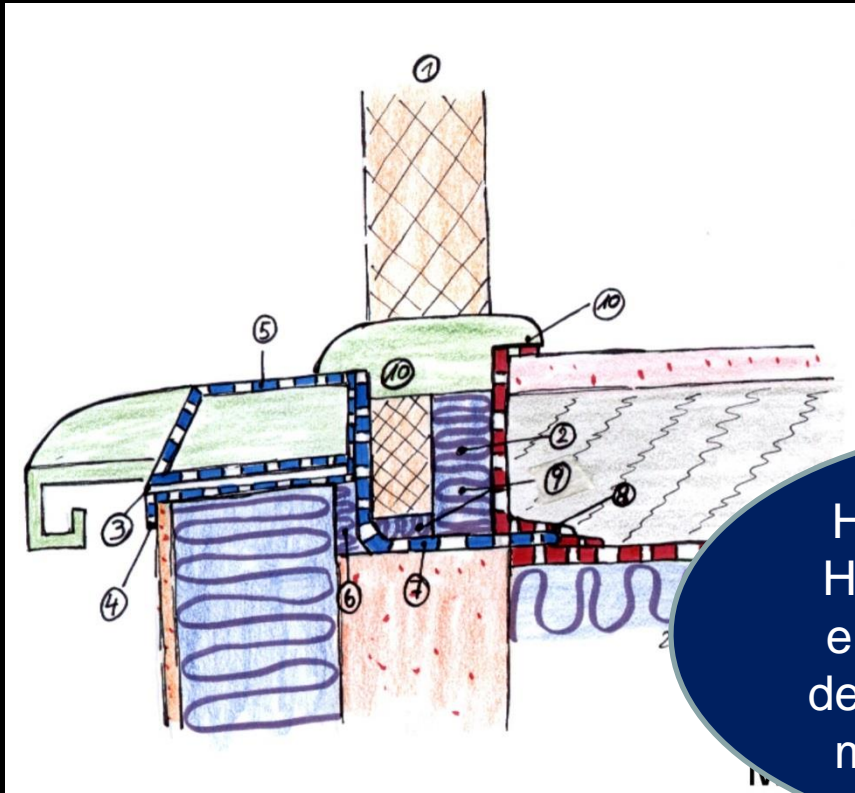

Hier entsteht für den Handwerker ein ganz erheblicher Aufwand, den er vertragsgerecht meist nicht ausführt.

Baufachforum
Wilfried Berger

BOSIG

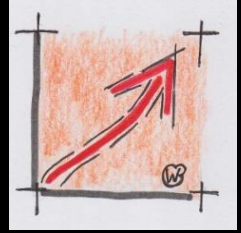

Vier Probleme:

Stiefkind Nr. 1:

Schwellenanschlüsse unterliegen einer ganz strengen Dämm- und Bauwerksabdichtungsgrundlage.



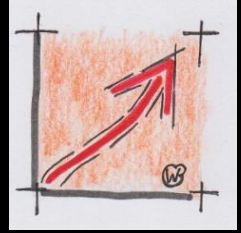

Die Schwellenprobleme:



Vier Probleme:

Stiefkind Nr. 1:

Keine Ausnahmen:

- Innere Abdichtung
- Dämmung
- Äußere Abdichtung

Das tägliche
Schadensbild das
Sachverständige
bei der
Bauteilöffnung!!





Baufachforum
Wilfried Berger

 **BOSIG**

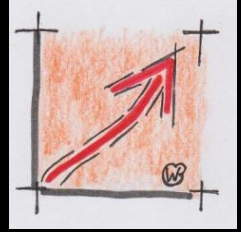

Die Schwellenprobleme:

Vier Probleme:

Stiefkind Nr. 1:

Ergebnisse nach dem Rückbau des Sachverständigen.



Planlose
Montage ohne
Bauwerks-
abdichtungen,
Lastabtragung
und
Dämmstoff!!





Baufachforum
Wilfried Berger

 **BOSIG**

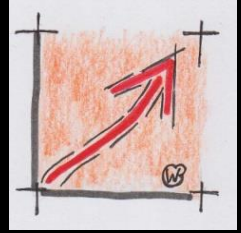

Die Schwellenprobleme:

Vier Probleme:

Stiefkind Nr. 1:

Keine Planung und kein System.



Was ist mit er Bauordnung zwischen Horizontal- und Vertikalabdichtung?



Baufachforum
Wilfried Berger

 **BOSIG**

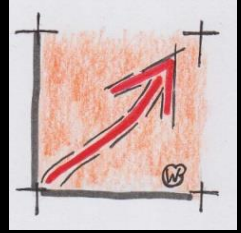

Die Schwellenprobleme:

Vier Probleme:

Stiefkind Nr. 1:

Dem Handwerker muss hier eine sinnvolle Hilfe angeboten werden.



Höchste
Produktqualität
und
schlechteste
Einbauqualität.



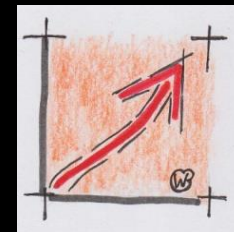

Die Schwellenprobleme:

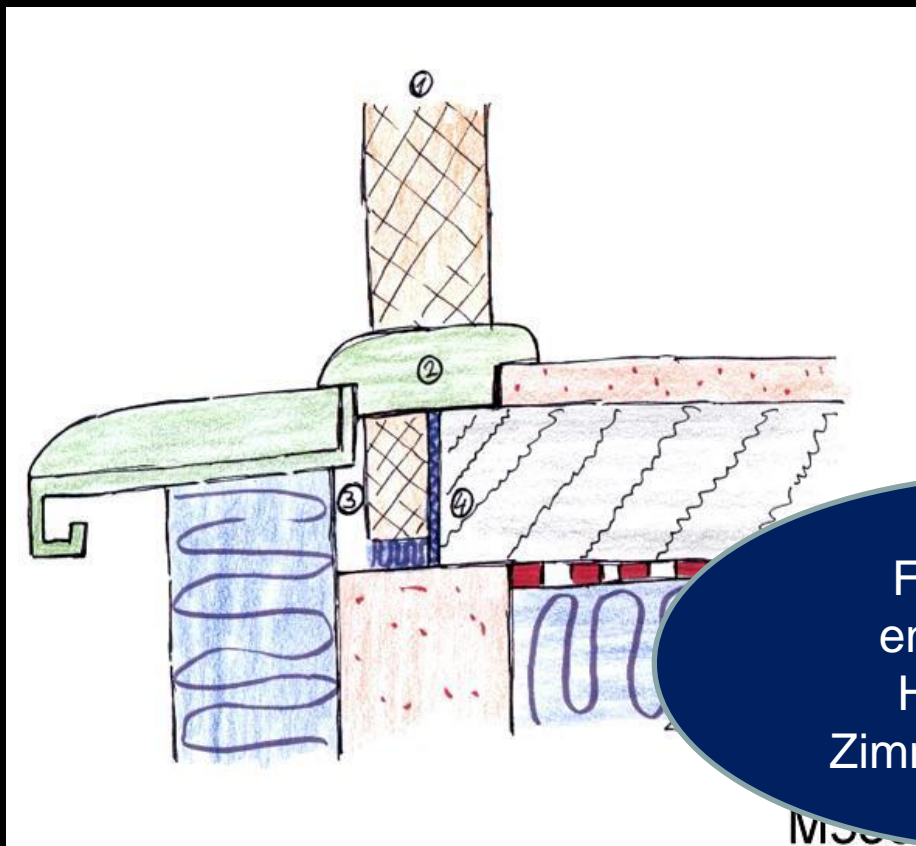

Vier Probleme:

Stiefkind Nr. 1:

**Die planerische Realität
aus den
Schadensbildern.**

Firma BOSIG
entwickelt eine
Haustür- und
Zimmertürschwelle.



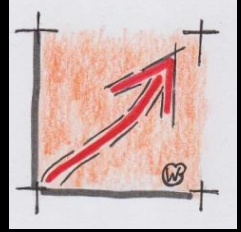

Die Schwellenprobleme:

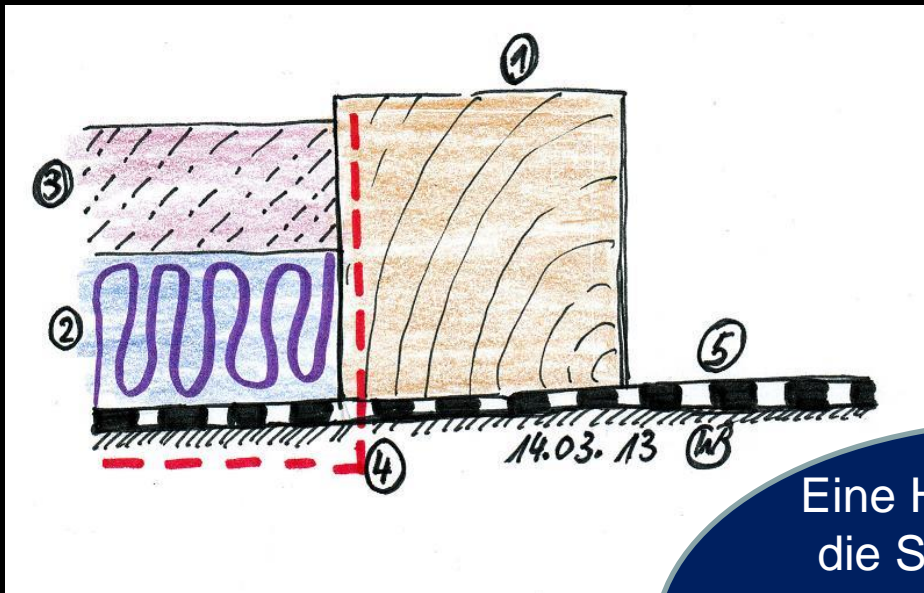

Vier Probleme:

Stiefkind Nr. 1:

Die Realität aus der Bautechnik heraus.

Eine Holzbalken bildet die Schalung für den Estrich.
 Warum nicht eine Bodenschwelle von BOSIG?





Die Schwellenprobleme:

Baufachforum
Wilfried Berger

BOSIG

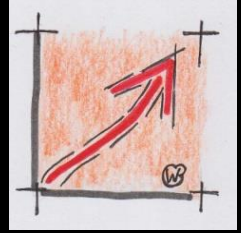

Vier Probleme:

Stiefkind Nr. 1:

Jede Türe braucht aus dem Rohbau heraus eine Dämmschwelle:

- Lastabtragend
- Dämmend
- Mit allen Anschlussfolien

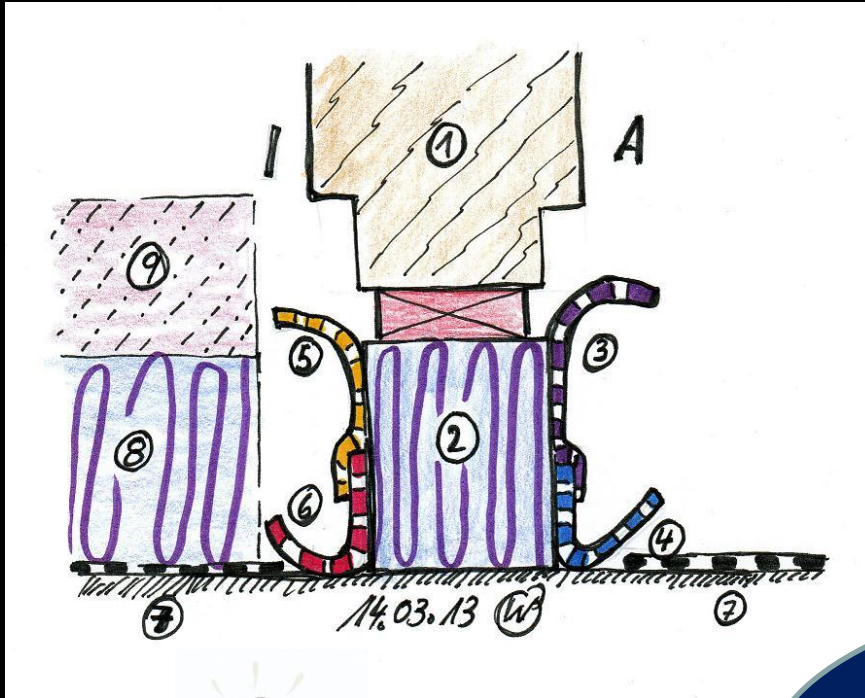

Die Lösung von BOSIG. Ein Bauteil bereits in der Rohbausituation zum weiterführen an anderen Bauteilen.

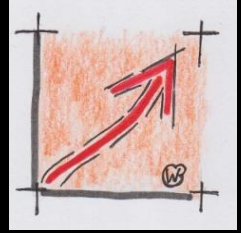

Die Schwellenprobleme: Vier Probleme:

Stiefkind Nr. 1:

Egal ob mit Falzanschlag
oder stumpf:

- Lastabtragend
- Dämmend
- Mit allen
Anschlussfolien

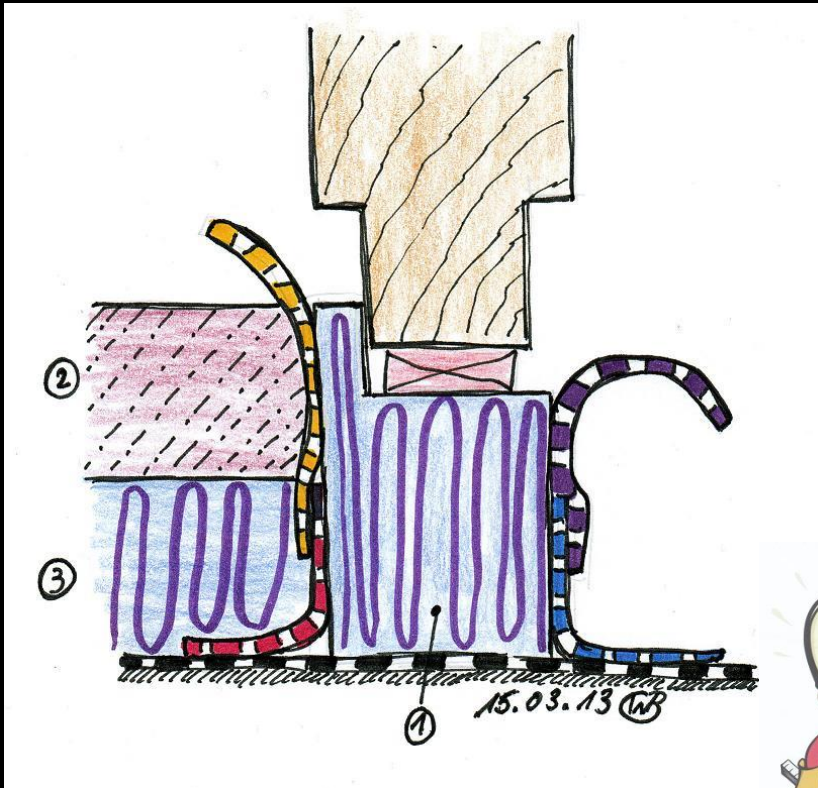

Bereits im Rohbau
wird mit BOSIG
Produkten die
Baustelle bestimmt.



Die Problemlösung:

Baufachforum
Wilfried Berger

 **BOSIG**

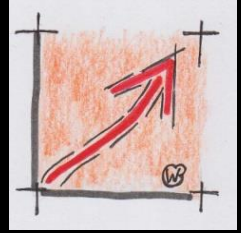

Bauen Sie auf Lösungen
von BOSIG und Sie sind
immer mit vorne dabei.



Baufachforum
Wilfried Berger

 **BOSIG**

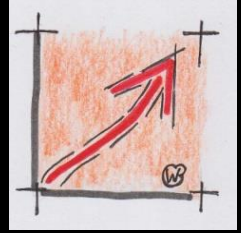

Wer keinen
Schiffbruch
erleiden möchte,
verlässt sich besser
auf die neuen
Produkte von
BOSIG.

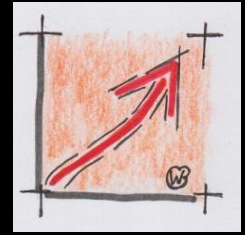

Die Problemstellung:



Vier Probleme:

**Stiefkind Nr. 2:
Die Vorsatzzarge.**

**Das Problem Schritt
für Schritt:**

Alle Fenster, die in eine
Dämmung eingebaut
werden brauchen in der
Zukunft eine Zarge.





Die Problemstellung:

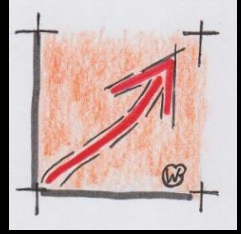
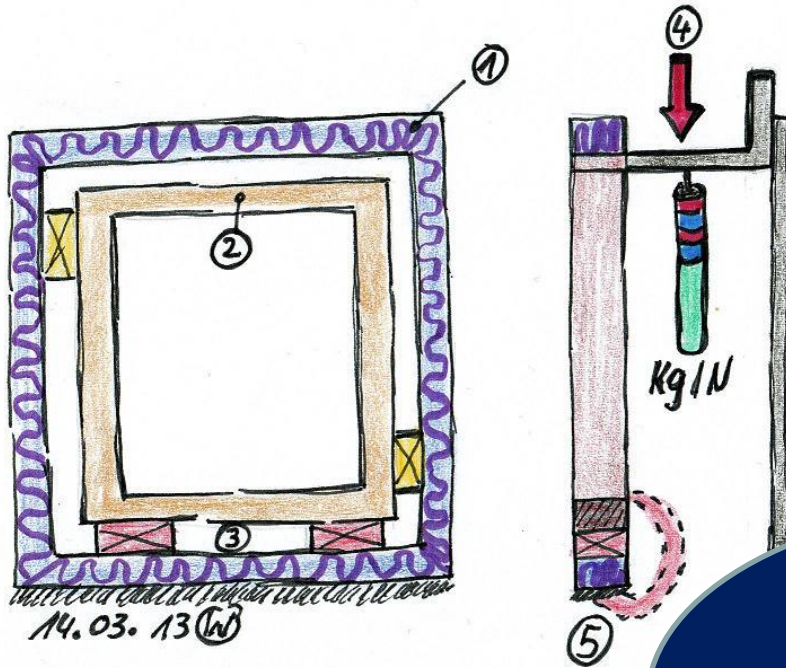

Vier Probleme:

Stiefkind Nr. 2: Die Vorsatzzarge.

Problemstellungen:

- Befestigung
- Ausklotzung
- Dämmung
- Lastabtragung

Alles was in eine Dämmung eingebaut wird unterliegt der gleichen Normgebung des Fenstereinbaus.



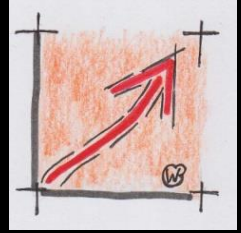

Die Problemstellung:

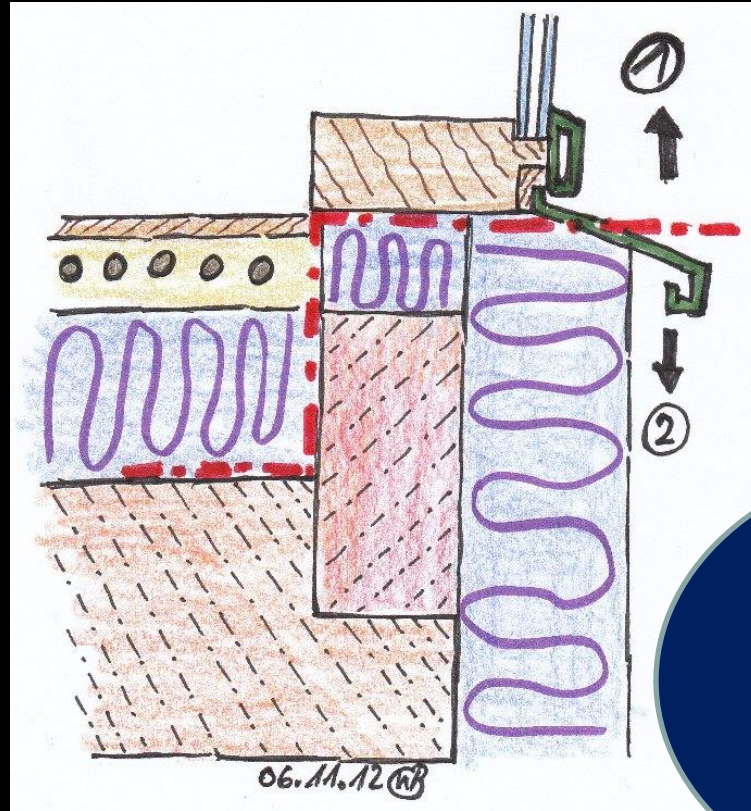

Vier Probleme:

**Stiefkind Nr. 2:
Die Vorsatzzarge.**

**Dämmen das Schlagwort
der Zukunft.**

Alles was in eine
Dämmung
eingebaut wird,
wird auf weiches
Material gesetzt.



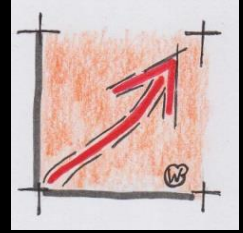

Die Problemstellung:

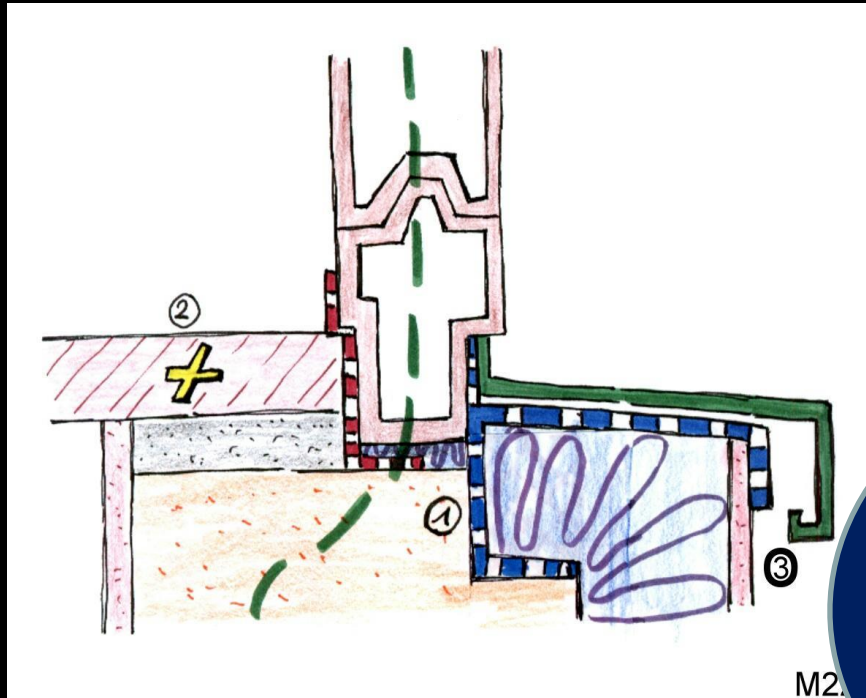

Vier Probleme:

**Stiefkind Nr. 2:
Die Vorsatzzarge.**

**Die Dämmung gehört
zum Fenster.**

Ohne Dämmung
kein
funktionierendes
Fenster!!!



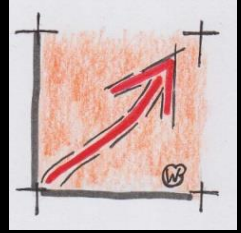

Die Problemstellung:

Vier Probleme:

**Stiefkind Nr. 2:
Die Vorsatzzarge.**

**Die Zukunft gehört der
Laibungsdämmung!**

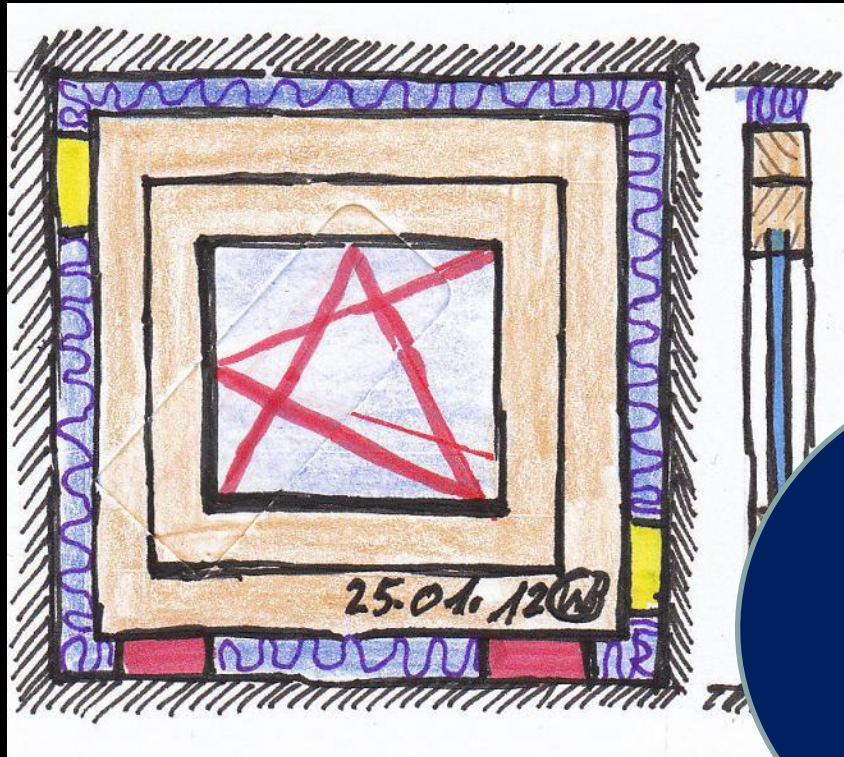

Energiesparen
setzt eine
Laibungsdämmung
und eine
Fenstermontage in
der Dämmung
voraus.





Baufachforum
Wilfried Berger

 **BOSIG**

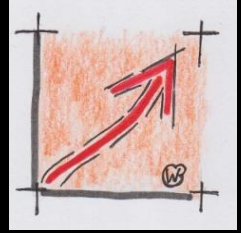

Die Problemstellung:



Vier Probleme:

**Stiefkind Nr. 2:
Die Vorsatzzarge.**

Der Dämmschaden.

Auch eingebaut in der
Dämmung benötigt das
Fenster eine
Dämmfuge.





Die Problemstellung:



Baufachforum
Wilfried Berger

BOSIG

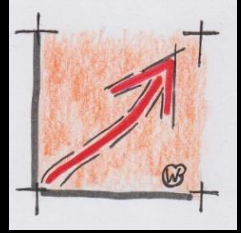

Vier Probleme:

**Stiefkind Nr. 2:
Die Vorsatzzarge.**

**Schäden vermeiden
durch einen
normgerechten
Fenstereinbau.**

Das Schadensproblem
das Firma BOSIG
löst!!!!



Baufachforum
Wilfried Berger

 **BOSIG**

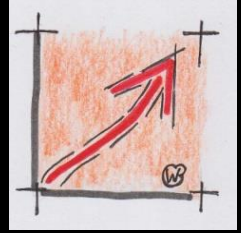

Die Problemstellung:

Vier Probleme:

**Stiefkind Nr. 2:
Die Vorsatzzarge.**

**Ohne Dämmung
Kondensat in den Falzen.**



Mit der BOSIG –
Vorsatzzarge
Kondensat in den
Falzen
vermeiden!!!!



Neuentwicklungen 2013



Baufachforum
Wilfried Berger

 **BOSIG**

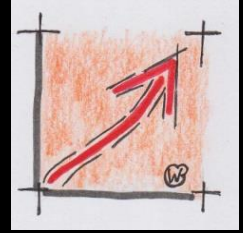

Die Problemstellung: Vier Probleme:

**Stiefkind Nr. 2:
Die Vorsatzzarge.**

**Vereiste Zargen ohne
Dämmzarge.**



Eis gehört mit der
BOSIG
Vorsatzschale in
den Kühlschrank
und nicht in den
Fensterfalz!!!!



Baufachforum
Wilfried Berger

BOSIG

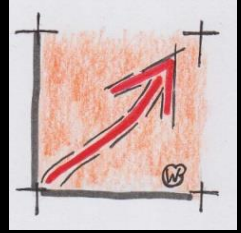

Die Problemstellung:

Vier Probleme:

Stiefkind Nr. 2:
Die Vorsatzzarge.

Das Komplettsystem von
BOSIG.

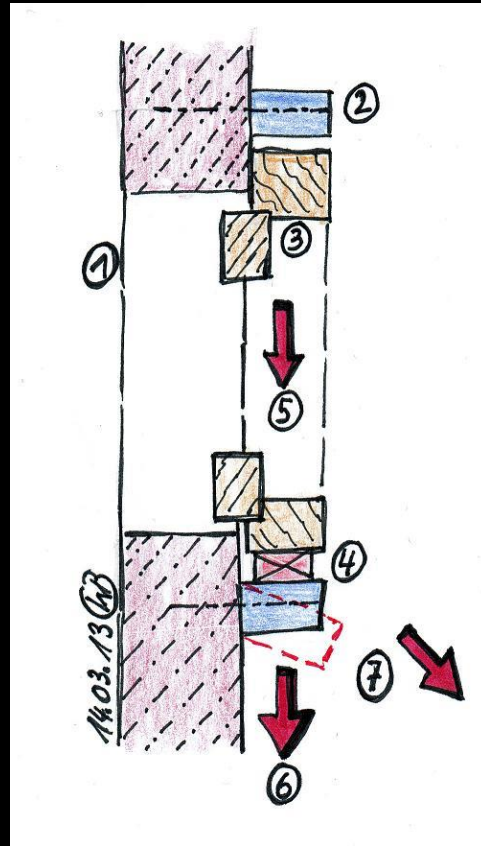

Die BOSIG
Vorsatzzarge als
Komplettsystem.
Einfache Montage,
einfache
Handhabung.





Baufachforum
Wilfried Berger

BOSIG

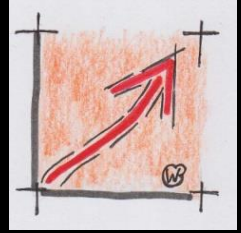

Die Problemstellung:

Vier Probleme:

Stiefkind Nr. 2:
Die Vorsatzzarge.

Systembau auch für
Wintergärten und
Pfostenriegelfassaden.

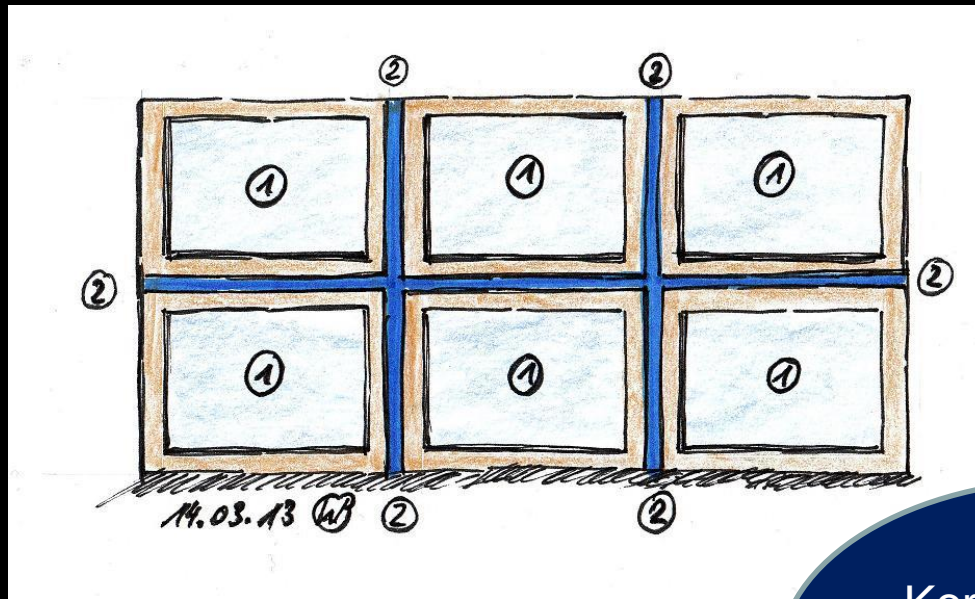

Ein
Komplettsystem
für eine Vielzahl
von Handwerker
- Gruppen!!!!





Die Problemstellung:

Baufachforum
Wilfried Berger

 **BOSIG**

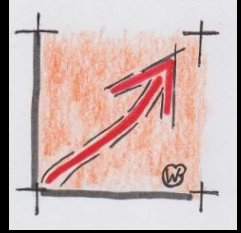

Wer zu den
Energiesparern der
Zukunft gehört,
vertraut auf
BOSIG – Produkte.



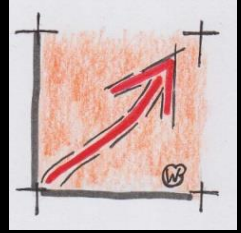

Die Problemstellung:



Die Winter werden strenger. BOSIG dichtet und dämmt alle Fenster.

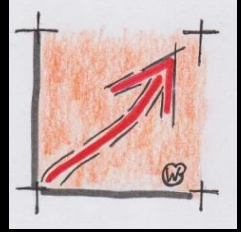

Die Problemstellung: Vier Probleme:

**Stiefkind Nr. 3:
Der Brüstungsanschluss.**

**Ein Bauteil mit vielen
Arbeitsgängen.**



Meist müssen Handwerker für diese vielen Arbeitsschritte mehrmals anfahren und sind mit der Fertigstellung des Fenstereinbaus auf den Putzer angewiesen!!!!

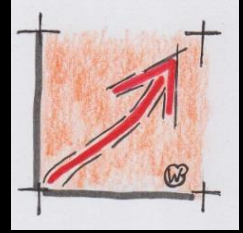

Die Problemstellung:

Vier Probleme:

Stiefkind Nr. 3:
Der Brüstungsanschluss.



Der SV findet kapitale Schäden nach nur wenigen Jahre der Neuerstellung im Brüstungsbereich.



Baufachforum
Wilfried Berger

 **BOSIG**

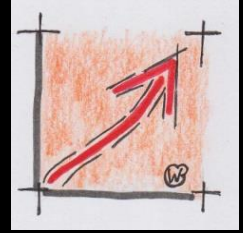

Die Problemstellung:



Vier Probleme:

**Stiefkind Nr. 3:
Der Brüstungsanschluss.**

Fehlender
Dämmanschluss
führt zu
Schimmel und
Pilz im Inneren
des Gebäudes!!!



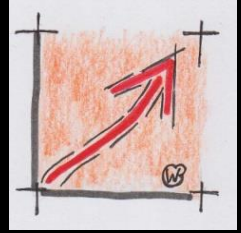

Die Problemstellung:



Vier Probleme:

**Stiefkind Nr. 3:
Der Brüstungsanschluss.**

Fehlende
wannenförmige
Abdichtung führt zu
Wasserschäden und
Kapitalschäden nach
wenigen Jahren.



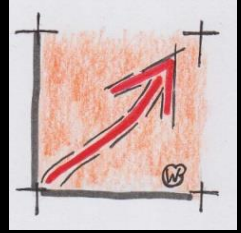

Die Problemstellung:

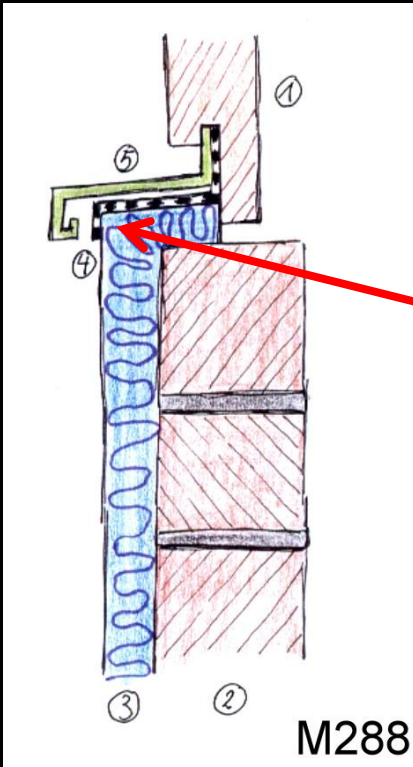

Vier Probleme:

Stiefkind Nr. 3:
Der Brüstungsanschluss.

Immer 2 Anfahrtswege
nötig.

Die Abdichtung der 2. Entwässerungsebene muss über den Putz geführt werden daher immer 2 Anfahrtswege für den Fensterbauer!!!!



Baufachforum
Wilfried Berger

 **BOSIG**

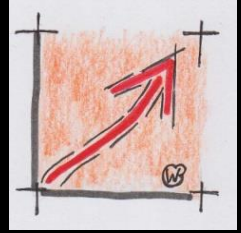

Die Problemstellung:



Vier Probleme:

**Stiefkind Nr. 3:
Der Brüstungsanschluss.**

**Wannenförmige
Abdichtung**

Die
wannenförmige
Abdichtung kann
ohne Putz nicht
normgerecht
fertiggestellt
werden!!!!



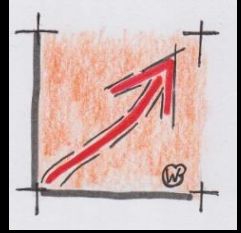

Die Problemstellung:



Die 2.
Entwässerungsebene
muss entwässern
können!!!!

Vier Probleme:

**Stiefkind Nr. 3:
Der Brüstungsanschluss.**

2. Entwässerungsebene.





Baufachforum
Wilfried Berger

 **BOSIG**

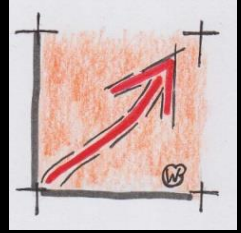

Die Problemstellung:



Vier Probleme:

**Stiefkind Nr. 3:
Der Brüstungsanschluss.**

Viele Probleme!!!!
BOSIG liefert die Lösung in
einem Bauteil. Der erste
normgerechte
Brüstungsanschluss der
dem Handwerker sehr viel
Montagekosten sparen wird.



Baufachforum
Wilfried Berger

 **BOSIG**

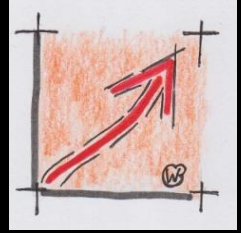

Die Problemstellung:

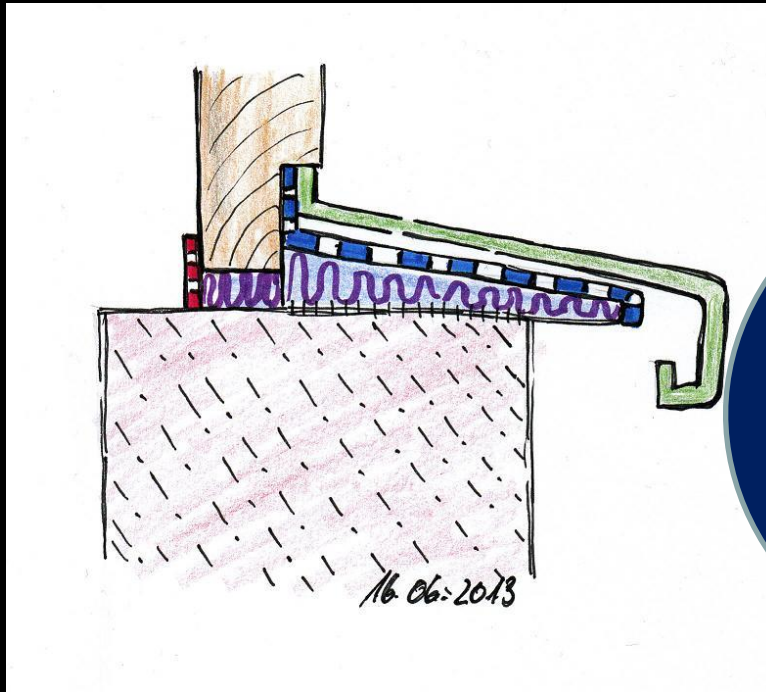

Vier Probleme:

**Stiefkind Nr. 3:
Der Brüstungsanschluss.**

Firma BOSIG liefert diesen Anschluss in einem Produkt. Einbaufreundlich und nach allen Grundlagen der Norm!!!



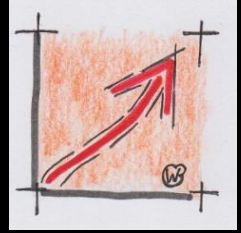

Die Problemstellung:

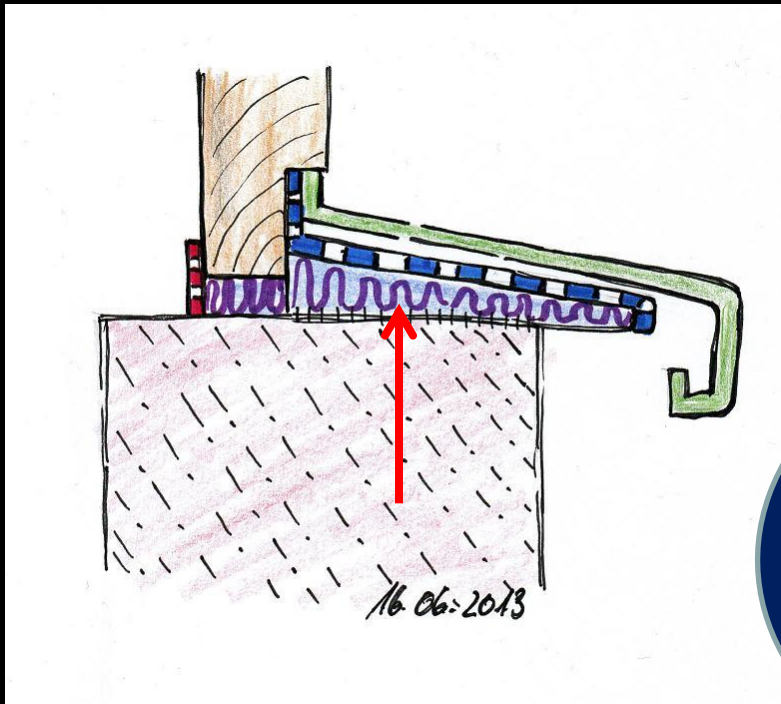

Vier Probleme:

**Stiefkind Nr. 3:
Der Brüstungsanschluss.**

**Hohe Dämmwirkung in
der Laibung.**

Materialbedingt
ein hoher
Dämmwert in der
Laibung!!!!



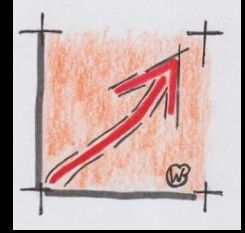

Die Problemstellung:

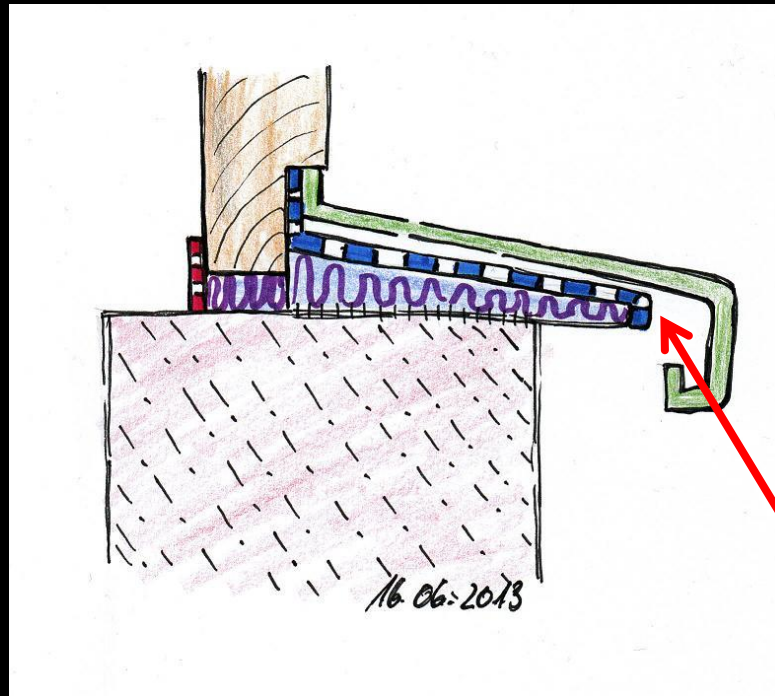

Funktionierende Entwässerung der 2. Entwässerungsebene.

Vier Probleme:

Stiefkind Nr. 3:
Der Brüstungsanschluss.

Entwässerungsebene.



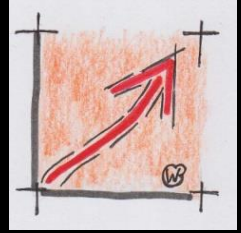

Die Problemstellung:

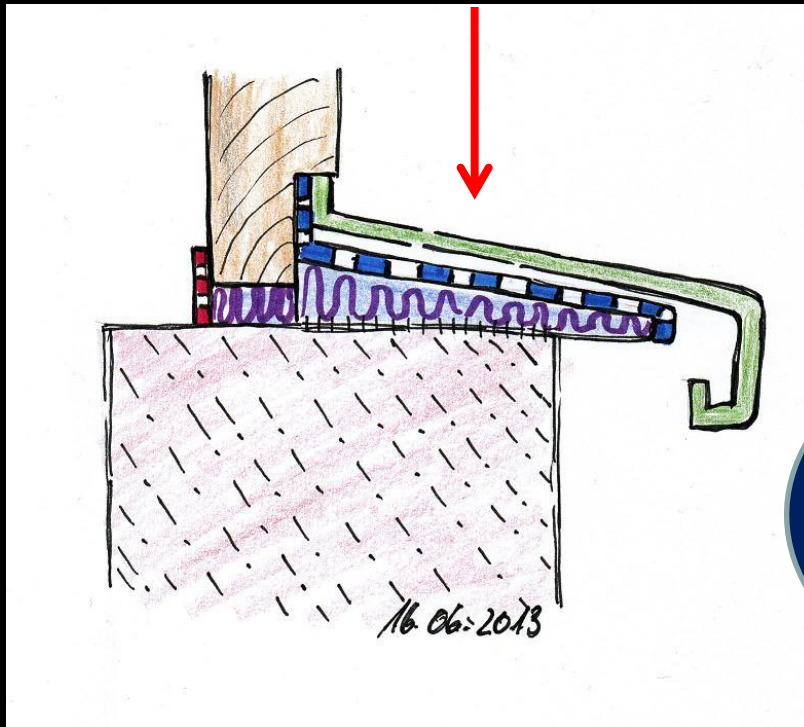

Vier Probleme:

**Stiefkind Nr. 3:
Der Brüstungsanschluss.**

**Druckfest für den
Fensterbank.**

Lastabtragend und
windfest für den Alu
– Fensterbank ohne
lästige
Befestigungswinkel.



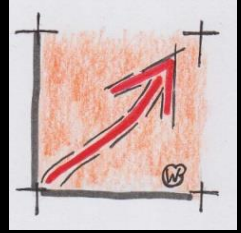

Die Problemstellung:

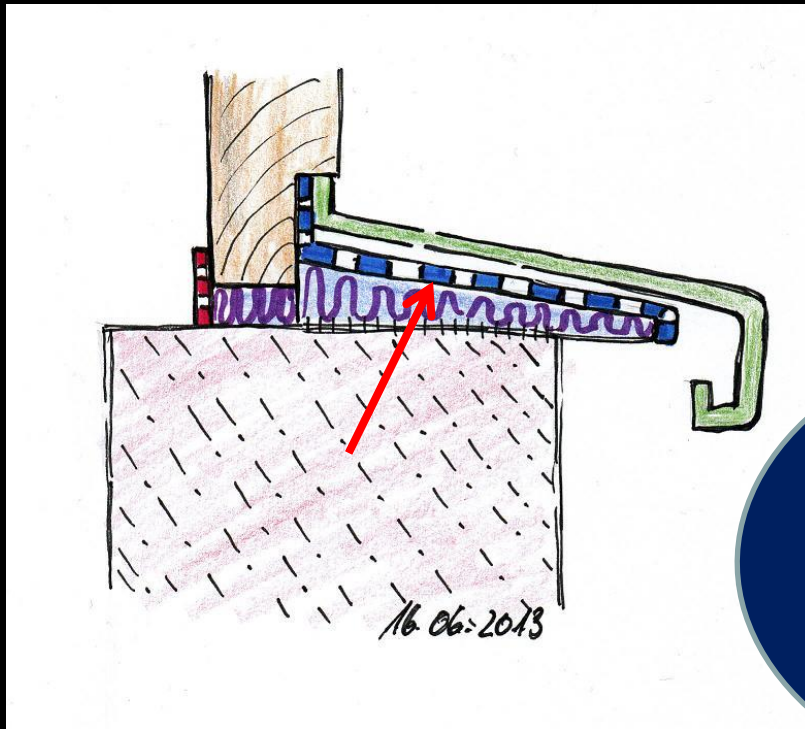

Vier Probleme:

**Stiefkind Nr. 3:
Der Brüstungsanschluss.**

**Brüstungsabdichtung am
Bauteil integriert.**

Das Komplettbauteil
mit integrierter
Außenabdichtung.
Ein Produkt das im
Fensterbau schon
längst gefordert war.



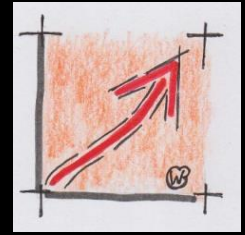

Die Problemstellung:



Eine Entwicklung aus 20 Jahren baustellenpraxisbezogener Fenstereinbauentwicklung aus dem BauFachForum Wilfried Berger.

Vier Probleme:

**Stiefkind Nr. 3:
Der Brüstungsanschluss.**

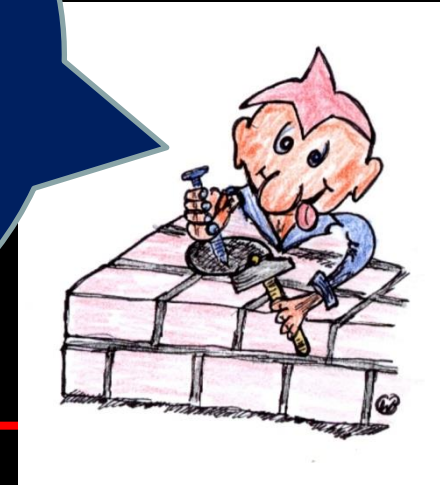



Baufachforum
Wilfried Berger

BOSIG

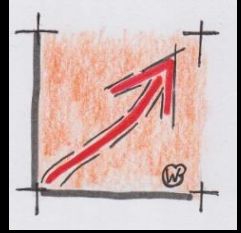

Die Problemstellung:

Eine Bomben mächtige
Entwicklung im
Fenstereinbau.
Natürlich wieder von
Firma BOSIG!!!!



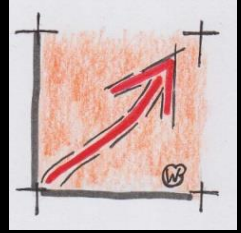

Die Problemstellung:

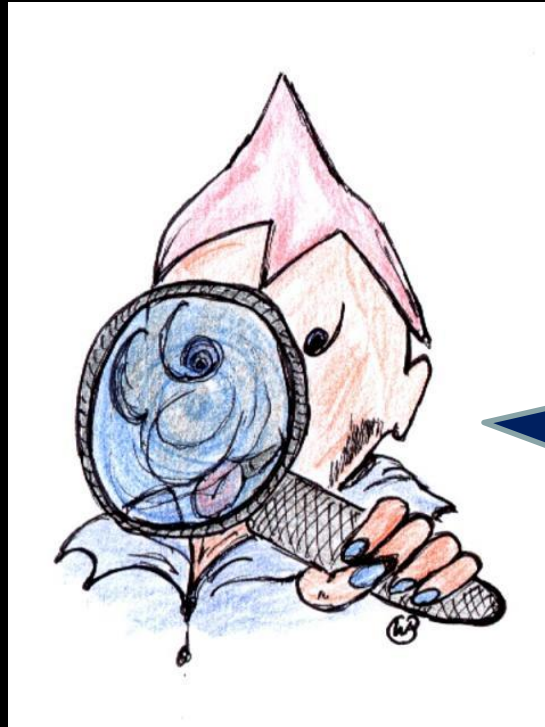

Vier Probleme:

**Stiefkind Nr. 4:
Der Altbaueinbau.**

Der tägliche
Handwerkerspruch.

*Beim Altbau
herrschen andere
Gesetze wie beim
Neubau!!!!*

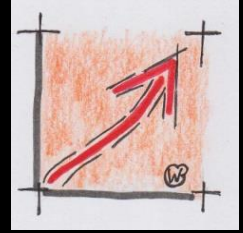

Die Problemstellung:



Was wohl Justizia dazu meint?

Vor dem Gesetz sind alle gleich... auch der Alt- und der Neubau!!!!

Vier Probleme:

Stiefkind Nr. 4: Der Altbaueinbau.



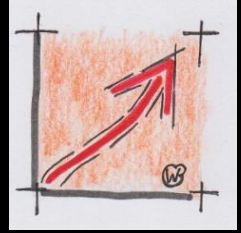

Die Problemstellung:

Vier Probleme:

**Stiefkind Nr. 4:
Der Altbaueinbau.**

Die technische Situation.

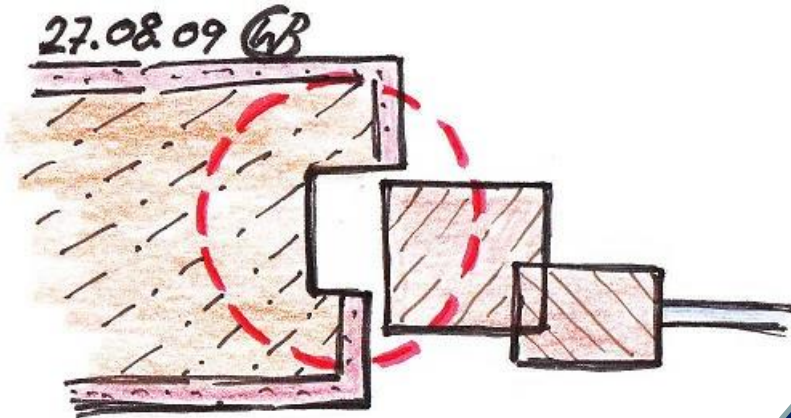

S11

Unser Problem ist die Altsituation. Allerdings sind hier die Grundlagen wie Justizia sagt, die gleichen wie im Neubau.

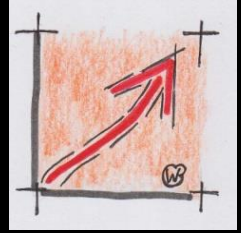

Die Problemstellung:

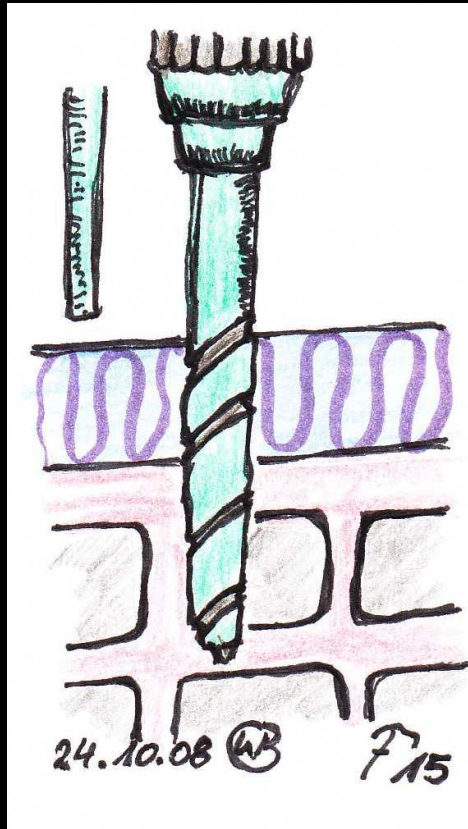

Vier Probleme:

**Stiefkind Nr. 4:
Der Altbaueinbau.**

**Die manuelle
Befestigungssituation**

Die Lastabtragung,
die Ausklotzung und
die sichere
Befestigung, darf
hierbei nicht auf der
Strecke bleiben.





Baufachforum
Wilfried Berger

BOSIG

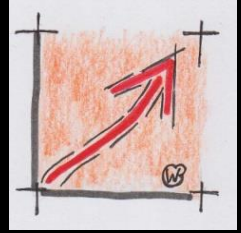

Die Problemstellung:



Vier Probleme:

**Stiefkind Nr. 4:
Der Altbaueinbau.**

Tägliche Schäden die der Sachverständige im Altbau feststellen muss.

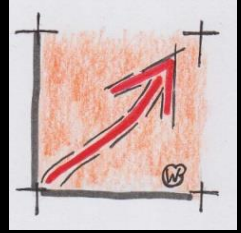

Die Problemstellung:



Vier Probleme:

**Stiefkind Nr. 4:
Der Altbaueinbau.**

Das Schaum hält alles!!!

Alles noch ganz nüchtern oder war da wer besoffen?
Eine Grundlage, aus dem Bild links, die der Sachverständige täglich erkennen muss.



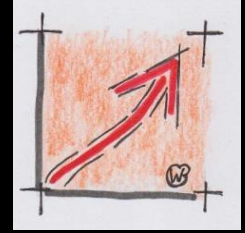

Die Problemstellung:



Vier Probleme:

**Stiefkind Nr. 4:
Der Altbaueinbau.**

**Vertragsgrundlage nach 2
Jahren oder nicht?**

Arbeiten wir nur danach,
wie schnell die
Gewährleistungsfrist
abläuft oder arbeiten wir
als Qualitätsfirmen?





Baufachforum
Wilfried Berger

 **BOSIG**

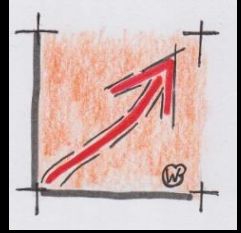

Die Problemstellung:



Justizia und der Sachverständige klagen hier eindeutig an.

Vier Probleme:

**Stiefkind Nr. 4:
Der Altbaueinbau.**

**Wer nicht hören will,
muss fühlen!!!**

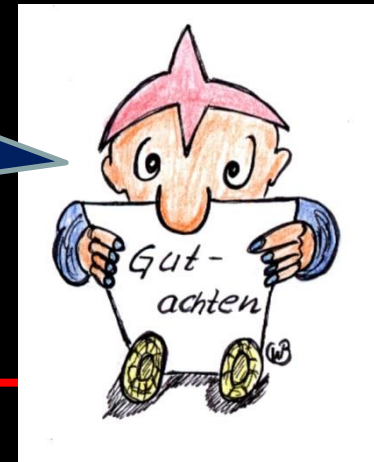



Baufachforum
Wilfried Berger

 **BOSIG**

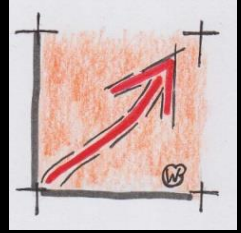

Die Problemstellung:

Vier Probleme:

Stiefkind Nr. 4: Der Altbaueinbau.



Wollen wir Fische
züchten?
Ein tägliches Bild vom SV
bei Montagen im Altbau.



Baufachforum
Wilfried Berger

BOSIG

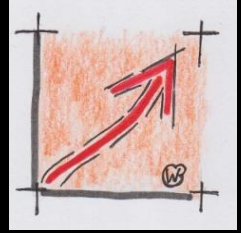

Die Problemstellung:

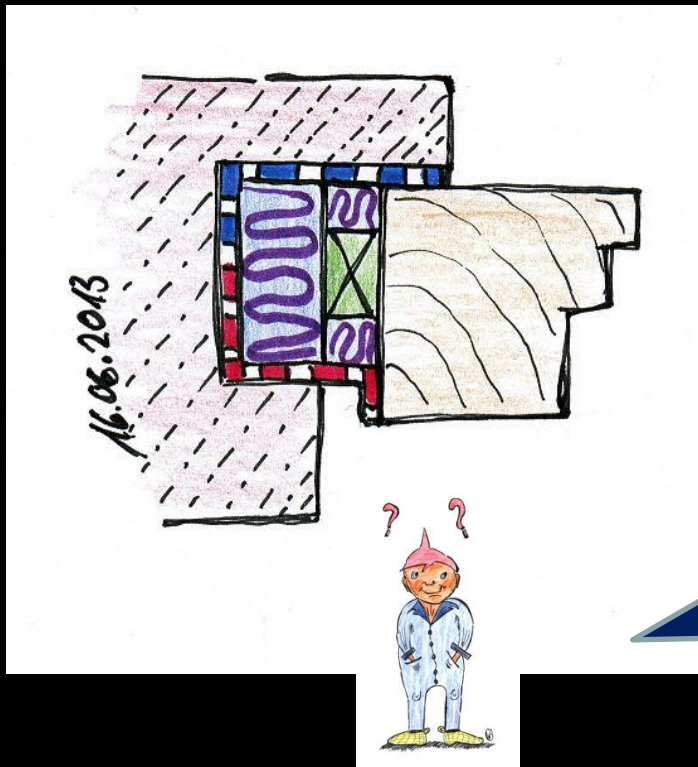

Vier Probleme:

**Stiefkind Nr. 4:
Der Altbaueinbau.**

Die Lösung von Firma
BOSIG:
Hoch dämmend,
lastabtragend, komplett als
System mit Innen- und
Außenmembranen.



Baufachforum
Wilfried Berger

 **BOSIG**

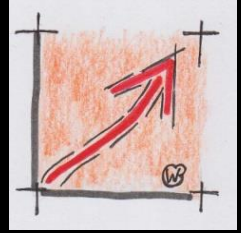

Die Problemstellung:



Entwicklungen vom
Sachverständigen des
BauFachForums in
Zusammenarbeit mit
Firma BOSIG.



Baufachforum
Wilfried Berger

BOSIG

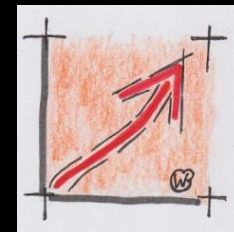

Fortbildung mit BOSIG - Produkten:



Versäumen Sie nicht
das BOSIG –
Schulungsseminar über
Fenstereinbau und
Bauwerksabdichtungen.



Baufachforum
Wilfried Berger

BOSIG

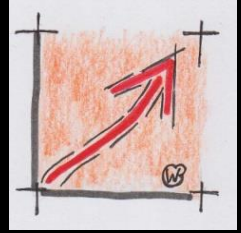

Zum >Superstar< werden mit den neuen Produkten im Fenstereinbau von BOSIG!!!!

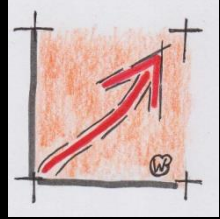

Ich bedanke mich für Ihre Aufmerksamkeit